■　iconics ご使用上の注意　■

このたびは「iconics」をお求めいただきありがとうございます。iconicsは印刷物、マルチメディア制作の写真素材としてご利用いただけるロイヤリティーフリーの素材集です。以下の規定をご確認のうえご利用ください。

ユーザー登録について:●下記の文章をお読みいただき各項目にご同意いただいたうえ、製品に同封している登録はがきをマイザ株式会社（以下弊社）まで送付ください。登録は弊社ホームページでも可能です。 登録はがき又は登録メールが弊社へ到着し、弊社が登録を確認したことによりユーザー登録がされたこととします。●登録が完了しませんと、本製品の使用権は発生しません。また、登録せずに使用されますと不正使用と判断されますのでご注意下さい。**使用許諾の範囲について:**●本製品はユーザー登録を完了されている個人又は法人に限りご使用になれます。●法人でご使用になる場合、原則として登録者本人様のみが、ご使用になれます。登録者を変更する場合は、弊社宛に連絡いただいた上、登録者変更手続きが必要となります。●本製品の画像データは、次項「エクストラ・ライセンス」や「禁止事項」に該当する場合を除いて以下の目的で使用することができます。但し、ご使用用途により画像データに含まれる被写体の著作権、意匠権、肖像権および商標権などの権利処理や料金が別途必要とされる場合があります。なお、本製品の画像データを使用する権利は、登録されたご本人以外の方に対して譲渡することはできません。**<広告宣伝や販売促進を目的（非売品）とした印刷物や制作物への使用>**①広告・チラシ・ポスター・カード・製品パッケージ・展示用ディスプレイ・看板など。②WEBサイトやCD-ROMなどでの構成要素の一部としての使用、放送（TV番組内・CM内）、放送用のビデオ・フィルムまたはビデオカセットなどを含むマルチメディアでの構成要素の一部としての使用。ただし、使用した画像データはダウンロードまたはコピー用ではないことが明確であるようにデザインすること。③個人や販売目的以外での年賀状やクリスマスカード・企画書・プレゼンテーション資料など。**エクストラ・ライセンスについて:**●本製品の画像データを主要な部分として使用し、以下に挙げるような使用をされる場合はエクストラ・ライセンスを取得する必要があります。ただし、この使用例はあくまでも例示であり、これに限定されません。①販売を目的とした商品にご使用される場合（カレンダー、名入れカレンダー、グリーティングカード、ポストカード、Tシャツ、文具等。）②携帯電話など各種端末に使用する待受け画面やアプリケーションプログラムなどの製作に使用される場合。③オンラインや電子配布システムを使った壁紙やグリーティングカードの製作に使用する場合。④WEBサイトやCD-ROMなどからダウンロードするサービス、PCや携帯のスクリーンセーバー、また印刷機器からのプリントサービスに使用する場合。**<エクストラ・ライセンス取得>**使用する画像データがお決まりの場合は弊社へご連絡ください。連絡の際には画像データのファイルNo、使用する商品やサービスの内容を具体的にお知らせください。**禁止事項:**●本製品そのものについて、第三者に転売、配布、貸与、使用許諾する等の行為を禁じます。●本製品の画像データの全部又は一部を、デジタルデータとしてCD-ROMやその他記録媒体へ複製して、第三者に販売、配布、譲渡貸与、送信する等の行為（インターネット等のコンピュータネットワークを通じての行為を含む）を禁じます。●本製品の画像データをサーバーに蓄積し、複数のパーソナルコンピュータからこれにアクセスすることを可能にすることは禁じられております。当該使用が必要な場合は、原則として別途弊社の許諾が必要となりますので、弊社までお問い合わせ下さい。●本製品の画像データについて、ポルノ、アダルト雑誌、アダルトビデオ、アダルトサイト、出会い系サイト、風俗産業などに使用すること、及び公の秩序・善良の風俗という概念から判断して社会的妥当性をもたない用途で使用することはできません。●本製品の画像データについて、特定の個人、団体などへの誹謗、中傷を目的とした使用はできません。●本製品の画像データについて、当該データに含まれる被写体が特定の政治、宗教、思想団体などに所属しているような印象を与える使用や、特定の政治、宗教、思想を賛否しているような印象を与える使用はできません。●本製品の画像データに含まれる被写体について、虚偽の記載をすることや誤解を与えるような使用はできません。●本製品の画像データに含まれる被写体が特定の商品、サービスを利用または推奨しているような印象を与える利用はできません。●本製品の画像データの、被写体のイメージを損なうものへの使用を禁じます。●本製品の画像データを企業、団体などのイメージキャラクターとして使用することはできません。●なお、上記各禁止事項に該当するか否か判断がつかない場合はご相談ください。また、禁止事項に該当する使用でも、別途ライセンスを交わすことでご利用になれる場合があります。**使用許諾の条件:**●「使用許諾の範囲」と「禁止事項」に違反された場合は不正使用となり、お客様に許諾された使用権は、告知なく即時消滅します。また、不正使用により発生する費用、損害、補償については不正使用を行ったお客様が全責任を負うこととします。なお、不正使用の場合、弊社は製品価格の10倍を違約金として請求させていただきます。**著作権その他の権利:**●本製品、本製品内の画像データに関する著作権は(同)アイコニクス、使用許諾権は(同)アイコニクス及びマイザ(株)が留保しています。●許可無く(同)アイコニクス及びマイザ(株)の商標を使用することは出来ません。**免責事項:**●弊社は、弊社に故意又は重大な過失がある場合を除き、ユーザー登録をされている個人様に対しては、本製品の価格を限度として損害賠償責任を負います。それ以外の場合については、本製品を使用した場合に発生した如何なる損害についても、弊社は一切の責任を負いません。●ブックレット等に表示してある物品名、地名等のキャプションの記載には充分留意しておりますが、弊社はこれらに間違いがないことを保証するものではありません。ご使用にあたってはお客様の方でご確認の上、ご使用ください。お客様が当該キャプションを信用されたことに起因して損害が生じた場合であっても、弊社は責任を負いません。●本製品の価格には、画像データに含まれる被写体に関する人格権、肖像権、商標権、著作権、意匠権などの権利の許諾料金は含まれておりません。したがいまして、お客様が画像データを使用することによって、これらの権利を侵害しないことを保証するものではありません。お客様が当該画像データを使用したことに起因して第三者から請求等を受けた場合であっても、弊社は何らの責任も負いません。画像データについて、お客様の利用形態によっては、権利者の許可が必要となりますのでご留意下さい。●画像データの特定目的への使用に関する商品性、正確性、適合性、合目的性について弊社はなんらの保証を行いません。お客様が当該画像データを使用したことに起因して第三者から請求等を受けた場合であっても、弊社は何らの責任も負いません。●製造上の原因による欠陥については、良品との交換を行いますが、これ以上の保証は一切行いません。●特定の画像データの使用中止、条件の変更等について、弊社のホームページで告知する場合があります。告知以降、当該画像データの使用は禁止又は変更されます。●「ご使用上の注意」の内容は予告なく変更することがあります。当該変更について、弊社のホームページで告知した後においては、お客様は新しい「ご使用上の注意」を承認したものとみなし、変更後の「ご使用上の注意」を適用しますので、最新の内容について弊社のホームページでご確認下さい。

製造：合同会社アイコニクス
〒152-0031　東京都目黒区中根1-2-17 ノア都立大 801
Tel：03-6421-1940
E-mail : info@iconics-prod.com

販売：マイザ株式会社
〒162-0825　東京都新宿区神楽坂6-67　神楽坂FNビル6階
Tel : 0570-031000
URL : http://www.mixa.jp/
E-mail : info@mixa.jp

IC-11010

004

Smile Smile

iconics

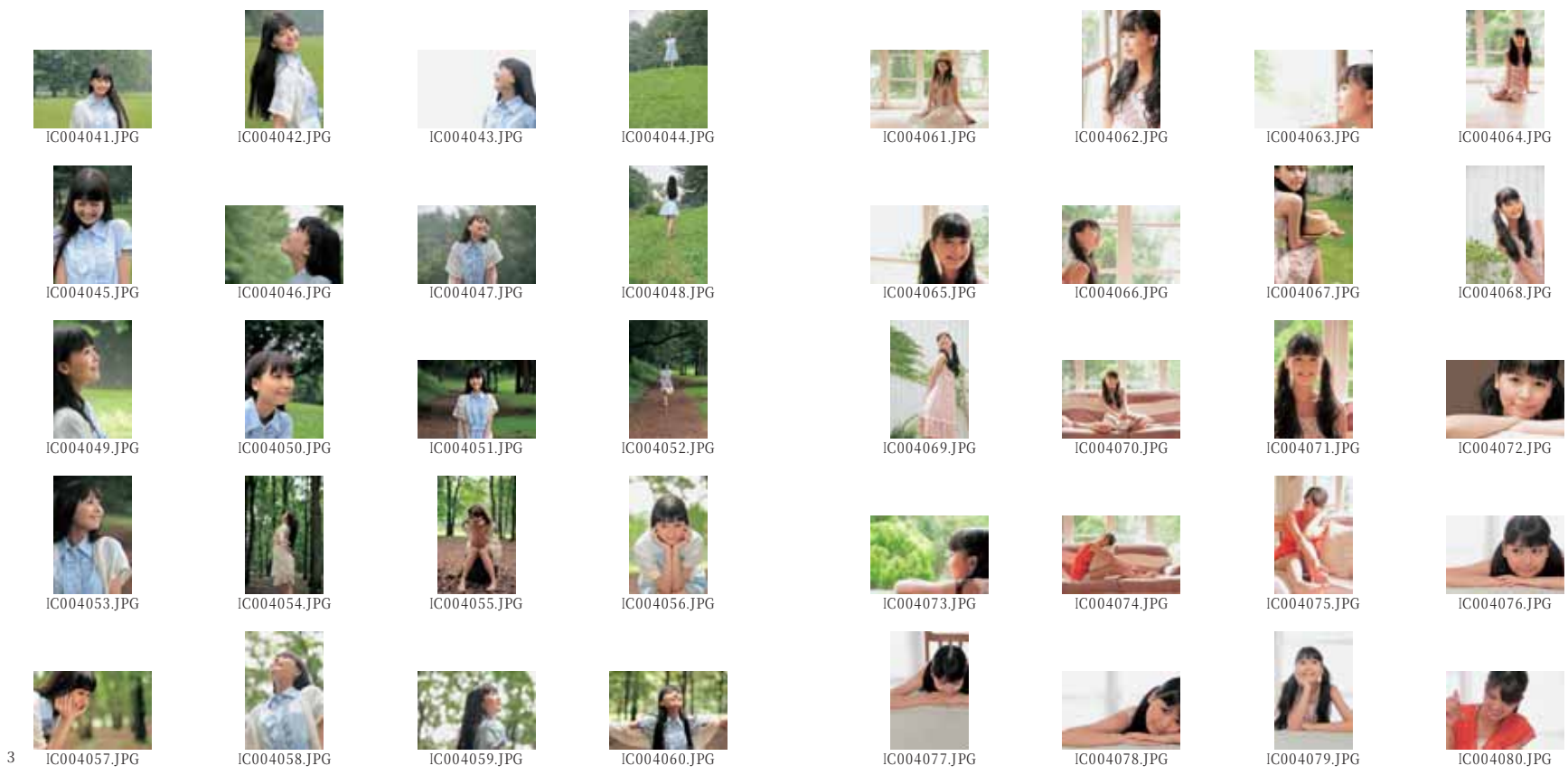

004

Smile Smile

100 PHOTOS

JPEG
5616 × 3744 pixel
5120 × 3400 pixel
JAN4560174424331

国内希望販売価格
19,950円（税込）

005

Mother

100 PHOTOS

JPEG
5616 × 3744 pixel
5184 × 3456 pixel
5154 × 3436 pixel
JAN4560174424348

国内希望販売価格
19,950円（税込）

006

Natural & Beauty

100 PHOTOS

JPEG
5616 × 3744 pixel
5120 × 3400 pixel
JAN4560174424355

国内希望販売価格
19,950円（税込）